

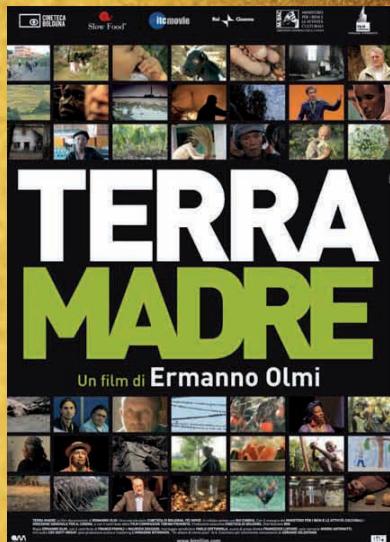

# CINEMA CINEMA

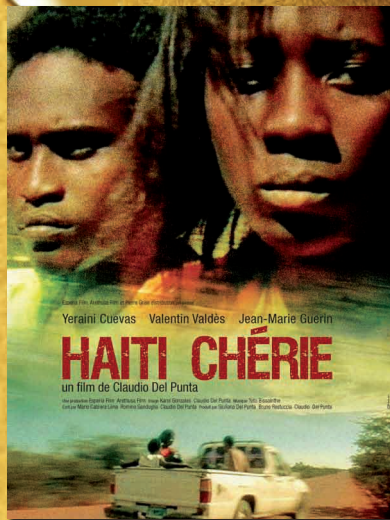

**Sabato 27 febbraio 2010 • ore 20,45**

## **Haiti Chérie**

regia di Claudio Del Punta • Durata: 104 minuti

La storia è quella della fuga di una coppia di giovani haitiani dai lavori forzati nelle piantagioni di canna da zucchero della Repubblica Dominicana.

**Sabato 27 marzo 2010 • ore 20,45**

## **Terra Madre**

Regia di Ermanno Olmi (2009) • Durata: 78 minuti

Un maestro del cinema mondiale propone il proprio punto di vista sul grande tema del cibo e sulle implicazioni economiche, ecologiche, sociali ad esso correlate.

Il tema è la necessità che l'agricoltura ritrovi il rispetto delle leggi della natura e non del mercato e degli Ogm.

In collaborazione con la condotta di Slow food di Verona

- introduzione di Antonella Bampa

- fiduciario della condotta di Slow Food di Verona

- presentazione del progetto di commercio equo e solidale dello zafferano di Taliouine (Marocco), presidio di Slow Food.

In entrambe le serate degustazione di un ottimo gelato realizzato con i prodotti del commercio equo e solidale in collaborazione con la Gelateria Gabbiola.

**presso Casa Novarini, Via Monte Ortigara 7  
San Giovanni Lupatoto**

**COOP. EL CEIBO** per un commercio equo e solidale

**S. MARTINO B. ALBERGO VIALE DEL LAVORO 47**

**BOTTEGA ARCOBALUPO**

**S. GIOV. LUPATOTO VIA CA' DEI SORDI 23**

**info: [arcobalupo@arcobalupo.191.it](mailto:arcobalupo@arcobalupo.191.it)**